СОЦИАЛЬНЫЕ РИСКИ И РИСКИ ОБЩЕНИЯ

Константин Игнатьев руководитель отдела контентного анализа Лаборатории Касперского

СОДЕРЖАНИЕ

1. Презентация нового исследования Лаборатории Касперского **«Взрослые и дети в цифровом мире: Когда онлайн встречается с офлайном»** 2019г

2. Общий обзор поведения и интересов детей

3. Разбор угроз связанных с социальными онлайн рисками:
    1. Избыточная публикация данных о себе (Овершеринг)
    2. Секстинг
    3. Вписки
    4. Секты
    5. Травля в сети (Кибербуллинг)

4. Варианты снижения рисков

KASPERSKY lab

Дети в цифровом мире:
Когда онлайн встречается с офлайном

KASPERSKY lab

ПЕРВЫЙ СМАРТФОН ИЛИ ПЛАНШЕТ

Мобильное устройство родители чаще всего дают ребенку впервые в **3 года**.

У 54% детей в возрасте **4-6 лет** уже есть свой смартфон или планшет, а к **11-14 годам** этот показатель достигает отметки в **97%**.

Взрослые сами активно приучают детей к гаджетам - **92% родителей** детей в возрасте **4-6 лет** используют девайсы для обучения / развития ребенка.

Почти половина родителей часто используют мобильные устройства в поездке, чтобы занять ребенка.

ВОВЛЕЧЕННОСТЬ В ИСПОЛЬЗОВАНИЕ УСТРОЙСТВ

Второй год подряд доля детей, которые не могут обойтись без гаджетов, достигает 85%.

В частности, **более 70%** не могут обойтись без своего смартфона. С возрастом этот показатель увеличивается, и к **16-18 годам** достигает **85%**. В прошлом году этот показатель был чуть ниже – на уровне **80%**.

Около трети детей в возрасте 15-18 лет проводят в интернете почти все свободное время.

Почти половина детей признается, что скрывает от своих родителей что-то из своей интернет-жизни. Чаще всего это **время**, которое они проводят перед экраном, а также **сайты**, на которые они заходят, и **фильмы/сериалы**, не подходящие по возрасту.

Почти у **трети родителей** возникали конфликты с детьми в возрасте **11-14 лет** из-за онлайн-жизни ребенка. Это возрастная группа с самым высоким таким показателем.

KASPERSKY lab

АКТИВНОСТЬ ДЕТЕЙ В *2018* VS 2019

Дети стали больше использовать интернет для онлайн-покупок, поиска информации, общения и учебы и чуть меньше для компьютерных игр.

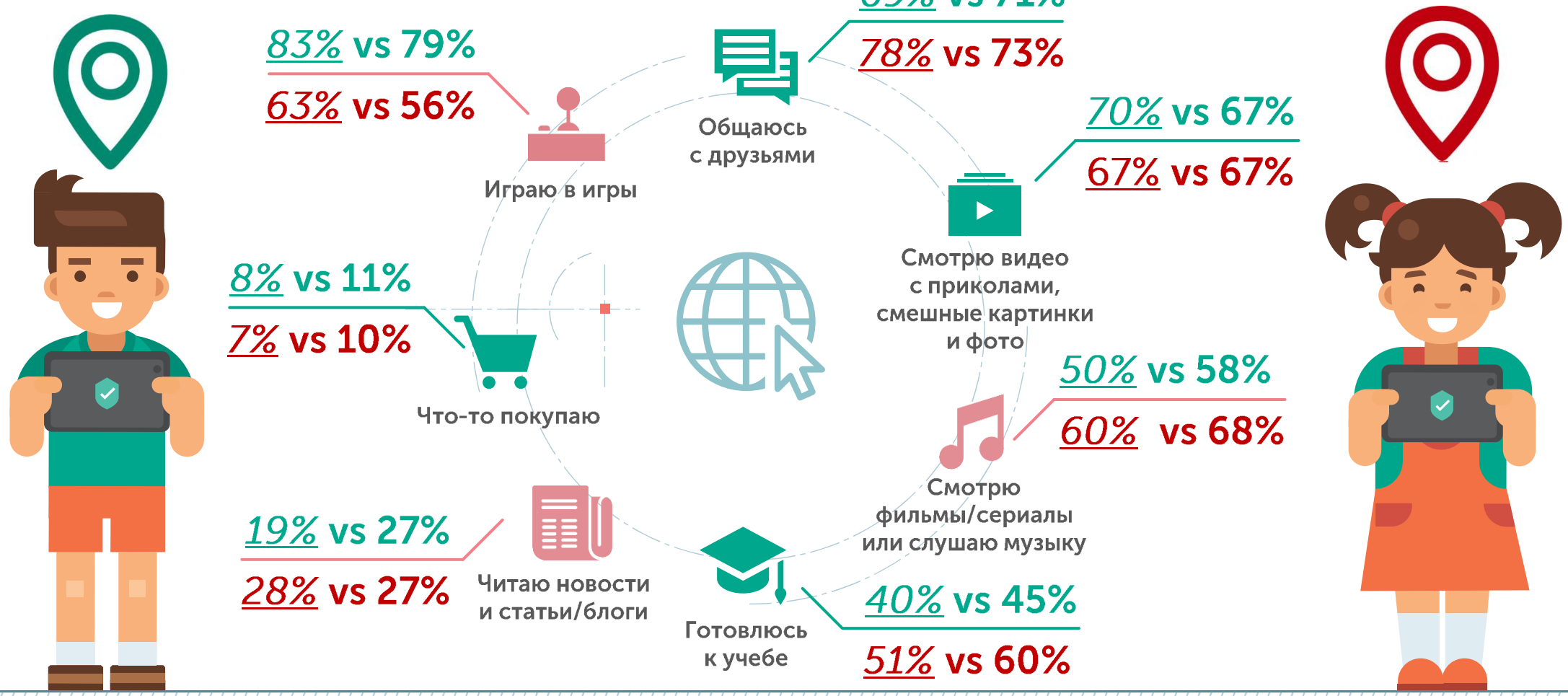

KASPERSKY lab

КОНТРОЛЬ СО СТОРОНЫ РОДИТЕЛЕЙ

Больше всего действия в сети контролируют родители детей в возрасте **4-6 лет**. По мере взросления детей контроль со стороны родителей ослабевает.

Если **73% родителей** детей в возрасте **4-6 лет** говорят, что контролируют их действия в сети, то для детей в возрасте **7-10 лет** положительно на этот вопрос отвечает только **половина родителей**.

По-прежнему **35%** родителей не контролируют время, которое ребенок проводит с гаджетами.

Больше 80% родителей детей в возрасте 4-6 лет ограничивают время пребывания ребенка в интернете. Этот показатель уменьшается с взрослением ребенка и спадает до **44%,** когда дети переходят в возрастную группу **15-18 лет**.

KASPERSKY lab

Общий обзор поведения и интересов детей

KASPERSKY lab

ГДЕ ГУЛЯЮТ ДЕТИ В ИНТЕРНЕТЕ?

*Статистика облачного сервиса Kaspersky Security Network. Посещения различных интернет-ресурсов при включенном «Родительском контроле» на ПК в России. Усредненный показатель за последние 12 месяцев.

KASPERSKY lab

Социальные онлайн риски

KASPERSKY lab

СОЦИАЛЬНЫЕ СЕТИ

У 43% детей в младшей школе уже есть страница в соцсетях. Среди старшеклассников этот показатель возрастает до **95%**.

Почти половина школьников признались, что знакомятся с новыми людьми в социальных сетях.

Больше половины школьников в социальных сетях получают приглашения дружить от незнакомых людей. При этом вне зависимости от возраста **34% из этих школьников** получают приглашения от незнакомых взрослых.

Почти **40% детей** отметили, что отправлять сообщения и оставлять записи на их стене в социальной сети может кто угодно.

Больше трети детей встречались с людьми, с которыми познакомились в социальных сетях.

СОЦИАЛЬНЫЕ СЕТИ: РЕАКЦИЯ РОДИТЕЛЕЙ

Треть родителей настораживает что-то, связанное с социальными сетями. В основном им не нравятся или тревожат **люди**, с которыми ребенок общается. На втором месте **посты**, которые ребенок публикует / «шарит», а на третьем - **паблики**, на которые ребенок подписан.

Как отметили родители:

к 11% детей в возрасте 11-14 лет за последний год пытались «втереться в доверие» незнакомые взрослые.

KASPERSKY lab

СОЦИАЛЬНЫЕ СЕТИ, УГРОЗЫ

- Овершеринг
- Секстинг
- Кибербуллинг
- Вписки
- Секты
- Наркотики
- Педофилы, ищущие встречи
- Педофилы в поисках контента

...

70% школьников получают приглашения дружить от незнакомых людей.
При этом **18%** школьников получают приглашения от незнакомых **взрослых**.

Каждый десятый школьник имел опыт встречи с людьми, с которыми он/она познакомился в соцсетях.

KASPERSKY lab

Овершеринг

KASPERSKY lab

ОВЕРШЕРИНГ

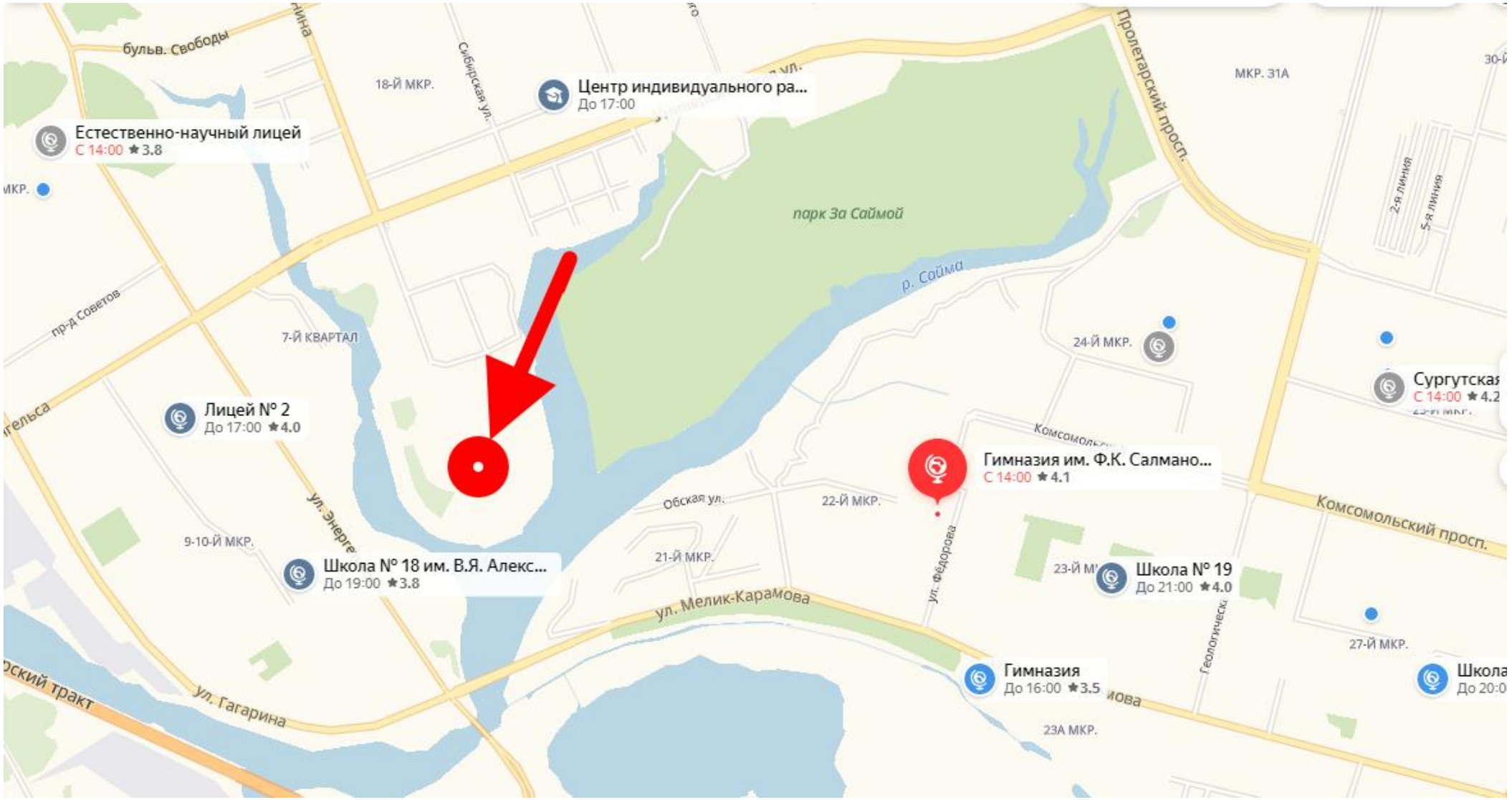
бульв. Свободы
18-й мкр.
Сибирская ул.
Центр индивидуального ра...
До 17:00
Естественно-научный лицей
С 14:00 ★3.8
Пролетарский просп.
мкр. 31А
парк За Саймой
р. Сайма
2-я линия
5-я линия
пр-д Советов
7-й квартал
24-й мкр.
Сургутская
С 14:00 ★4.2
Лицей № 2
До 17:00 ★4.0
Комсомольский просп.
Гимназия им. Ф.К. Салмано...
С 14:00 ★4.1
Обская ул.
22-й мкр.
9-10-й мкр.
Школа № 18 им. В.Я. Алекс...
До 19:00 ★3.8
21-й мкр.
ул. Федорова
Школа № 19
До 21:00 ★4.0
ул. Мелик-Карамова
27-й мкр.
ул. Гагарина
Гимназия
До 16:00 ★3.5
23А мкр.

ОВЕРШЕРИНГ

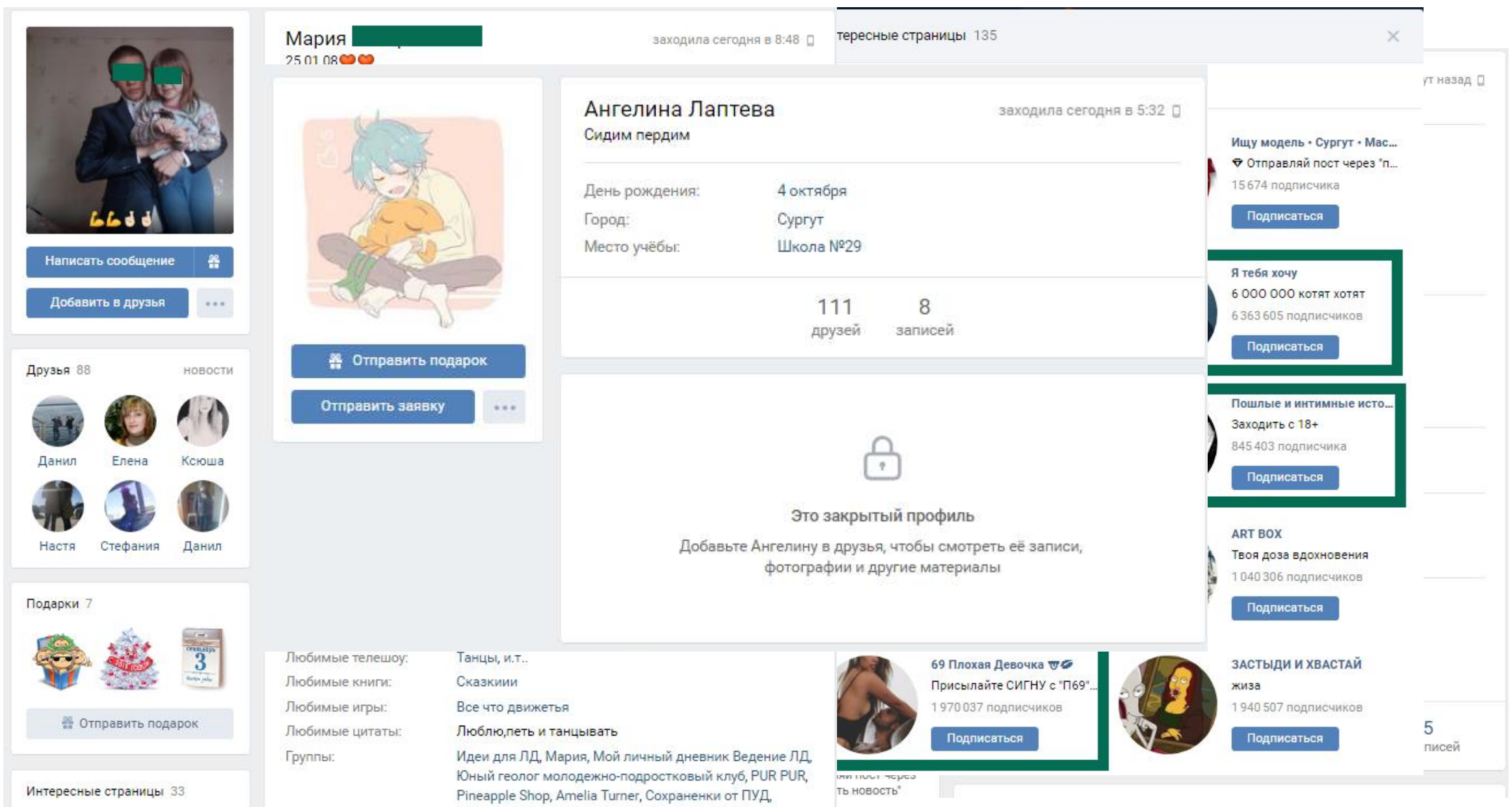
Написать сообщение
Добавить в друзья
Друзья 88
новости
Данил
Елена
Ксюша
Настя
Стефания
Данил
Подарки 7
Отправить подарок
Интересные страницы 33
Мария
заходила сегодня в 8:48
Отправить подарок
Отправить заявку
Ангелина Лаптева
заходила сегодня в 5:32
Сидим пердим
День рождения: 4 октября
Город: Сургут
Место учёбы: Школа №29
111 друзей
8 записей
Это закрытый профиль
Добавьте Ангелину в друзья, чтобы смотреть её записи, фотографии и другие материалы
Любимые телешоу: Танцы, и.т..
Любимые книги: Сказкиии
Любимые игры: Все что движетья
Любимые цитаты: Люблю,петь и танцывать
Группы: Идеи для ЛД, Мария, Мой личный дневник Ведение ЛД, Юный геолог молодежно-подростковый клуб, PUR PUR, Pineapple Shop, Amelia Turner, Сохраненки от ПУД,
тересные страницы 135
Ищу модель • Сургут • Мас...
Отправляй пост через "п...
15 674 подписчика
Подписаться
Я тебя хочу
6 000 000 котят хотят
6 363 605 подписчиков
Подписаться
Пошлые и интимные исто...
Заходить с 18+
845 403 подписчика
Подписаться
ART BOX
Твоя доза вдохновения
1 040 306 подписчиков
Подписаться
69 Плохая Девочка
Присылайте СИГНУ с "П69"...
1 970 037 подписчиков
Подписаться
ЗАСТЫДИ И ХВАСТАЙ
жиза
1 940 507 подписчиков
Подписаться

ОВЕРШЕРИНГ

19:39
0,17K/c
4G
13%
Daria
ВОЙТИ
Daria [redacted]
21 фев в 13:16
Утро бывает добрым...
P.s. Когда мама улетает в Германию и оставляет дочь одну @ Москва, ЦАО
улица Серпуховский Вал, Москва
Понравилось 15 людям

264
1136
3148
публикац...
подписчи...
подписки
Подписаться
[redacted]ka17
Run by sister and mom 28.08.2017 19:28 3560 53 Khanty-Mansiysk, Russia.
ПОКАЗАТЬ ПЕРЕВОД

ЧТО ДЕЛАТЬ?

1. Рассказать ребенку почему выкладывать излишнюю информацию о себе может быть опасным.
2. Разобраться в настройках приватности и настроить аккаунт в социальной сети и сервисах.
3. Договориться о правилах – домашний адрес, телефон, откровенные фото, фото с дорогими подарками – не для всех в интернете!
4. Рассказать и разобраться с безопасными настройками YouTube, поисковых машин

KASPERSKY lab

Секстинг

KASPERSKY lab

СЕКСТИНГ

Пересылка личных фотографий, сообщений интимного содержания посредством современных средств связи: сотовых телефонов, электронной почты, социальных интернет-сетей

KASPERSKY lab

ЧТО ДЕЛАТЬ?

1. Рассказать о последствиях фотографирования себя голым, и отправке этих фото куда либо
2. Рассказать про облачные хранилища, описать как они работают
3. Привести примеры «сливов» обнаженных фото

KASPERSKY lab

Вписки

KASPERSKY lab

ВПИСКИ

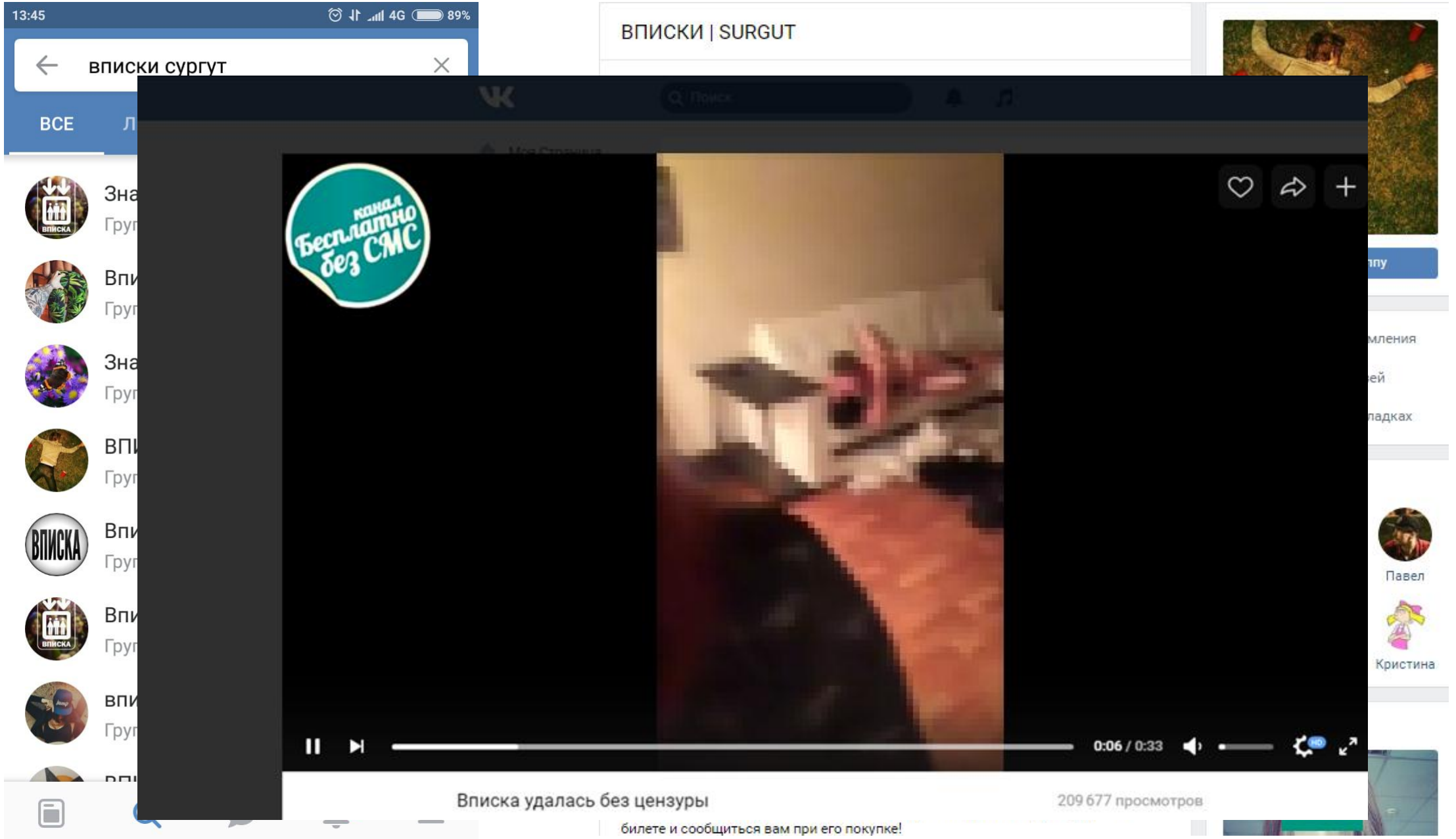
13:45
4G
89%
вписки сургут
ВСЕ
ВПИСКИ | SURGUT
Бесплатно без СМС
0:06 / 0:33
Вписка удалась без цензуры
209 677 просмотров
билете и сообщиться вам при его покупке!
Павел
Кристина

ЧТО ДЕЛАТЬ?

1. Обьяснить ребенку что не стоит идти на вечеринку к незнакомым людям, даже если это «друг» «друга»
2. Если уж ребенок попал на такую вечеринку то нужно сообщить родителям где и с кем он находится
3. Если родителям ребенок не хочет сообщать родителям, то нужно объяснить ему что бы он хотя бы не злоупотреблял алкогольными напитками.

KASPERSKY lab

Секты

KASPERSKY lab

СЕКТЫ

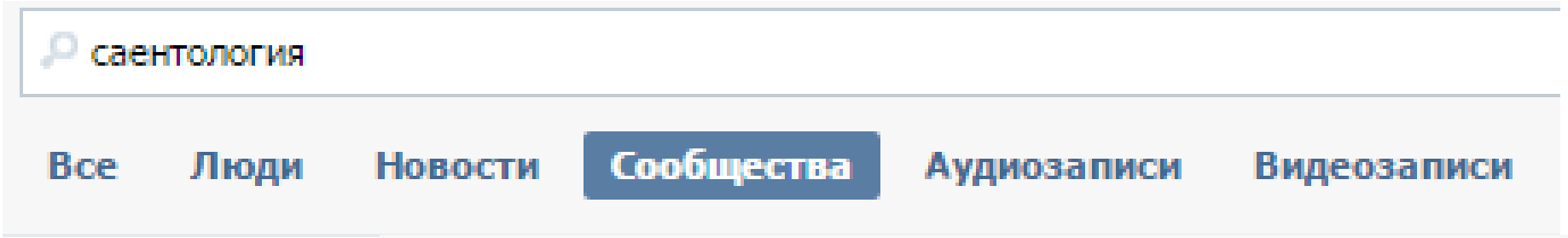

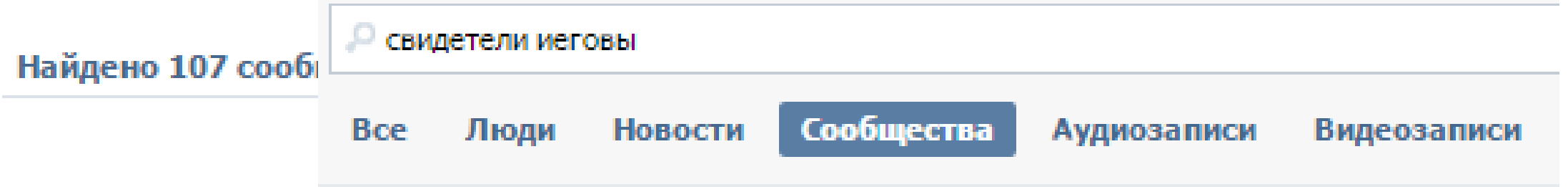

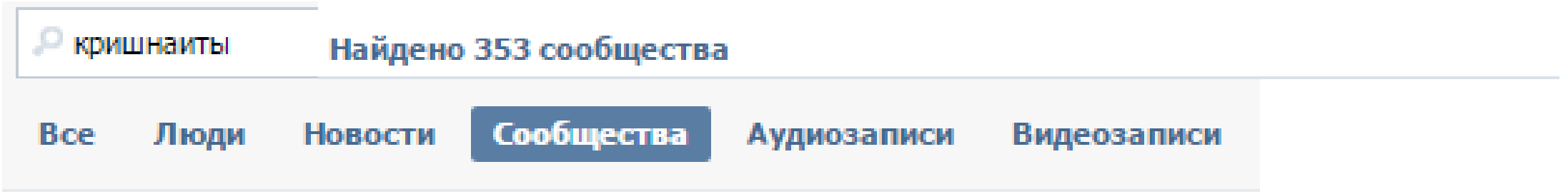

Найдено 41 сообщество

СЕКТЫ

Встреча с Николаевым: Аюрведа, мифы и реальность
АЮРВЕДА ДЛЯ СИБИРИ!!! ВХОД ЗА ПОЖЕРТВОВАНИЕ!!!

Information

Встреча состоится: 2 декабря в 19:00.

Преподаватель:
Николаев Алексей Федорович (Анила дас)
г. Нижний Тагил - аюрведический врач, ученик доктора Торсунова, специалист по Васту-шастре, хиромантии, ведический астролог,
Expand text...

The event took place on 31 December 2017

Встреча с Николаевым: Аюрведа, мифы и реальность pinned post
7 Nov 2016

Встреча состоится: 2 декабря в 19:00.

Преподаватель:
Николаев Алексей Федорович (Анила дас)
г. Нижний Тагил - аюрведический врач, ученик доктора Торсунова, специалист по Васту-шастре, хиромантии, ведический астролог, в течение многих лет обучает и консультирует в Екатеринбурге, Перми, Нижнем Тагиле, Тюмени.
Expand text...

Саентология. Саентология в картинках.
Сообщество ценителей саентологии.

Information

Предназначение данной группы – при помощи картинок, цитат и видео показать людям, что такое саентология как жизненная философия.

Приветствуются любые доброжелательные посты на эту тему!

Что такое саентология на самом деле?
Expand text...

http://www.oditor-rus.ru

Саентология. Саентология в картинках., Москва More

Саентология. Саентология в картинках. pinned post
4 Apr at 4:09 pm

Сообщество "Саентология в картинках" проводит акцию Май 2019
Мы приглашаем членов группы "Саентология в картинках" на:
1. Одитинг по дианетике - прохождение неприятных моментов.
2. Одитинг по саентологии - двустороннее общение.
3. Административная консультация по интересующей вас ситуации.
Expand text...

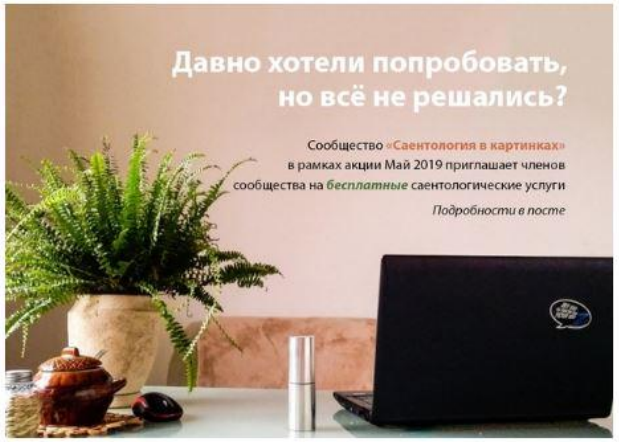

Свидетели Иеговы / Jehovah's Witnesses
"Плохое общение портит полезные привычки" - 1 Коринфянам 15:33
Join community

All posts | Posts by community

Свидетели Иеговы / Jehovah's Witnesses community photo has been updated
7 Oct 2016

Mentions
Enable notifications
Share with friends
Invite friends to join
Save to Bookmarks

Members 14,569
Katya Mikle Alexandra
Vladimir Ivan Lera

ЧТО ДЕЛАТЬ?

1. Рассказать что в социальной сети не все аккаунты – настоящие
2. Объяснить что такое секты и что их основная цель нажива или привлечение фанатиков
3. Описать самые распространенные секты

KASPERSKY lab

Кибербуллинг

KASPERSKY lab

КИБЕРБУЛЛИНГ 2019

Проблема кибербуллинга продолжает оставаться актуальной. Каждый десятый родитель вновь отмечает, что тема кибербуллинга в той или иной степени ему знакома.

При этом по ответам **самих детей**, доля тех, кто сталкивался с кибербуллингом либо слышал о нем, значительно возрастает - **до 33%**.

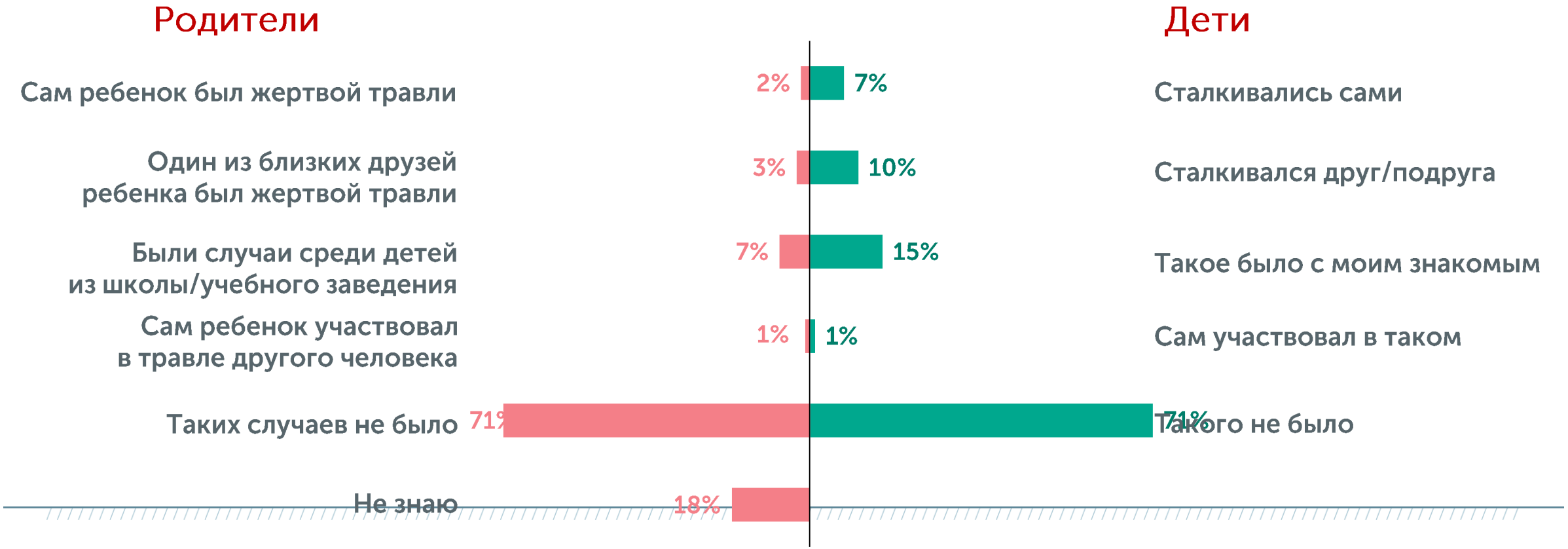

КИБЕРБУЛЛИНГ: ПОСЛЕДСТВИЯ В РЕАЛЬНОЙ ЖИЗНИ

Несмотря на то что кибербуллинг «живет» в цифровом пространстве, он имеет вполне ощутимые последствия для детей в физическом мире. Только **5% родителей** отметили, что никаких видимых последствий кибербуллинга для их детей не было.

Среди наиболее распространенных последствий кибербуллинга для детей (по ответам родителей):

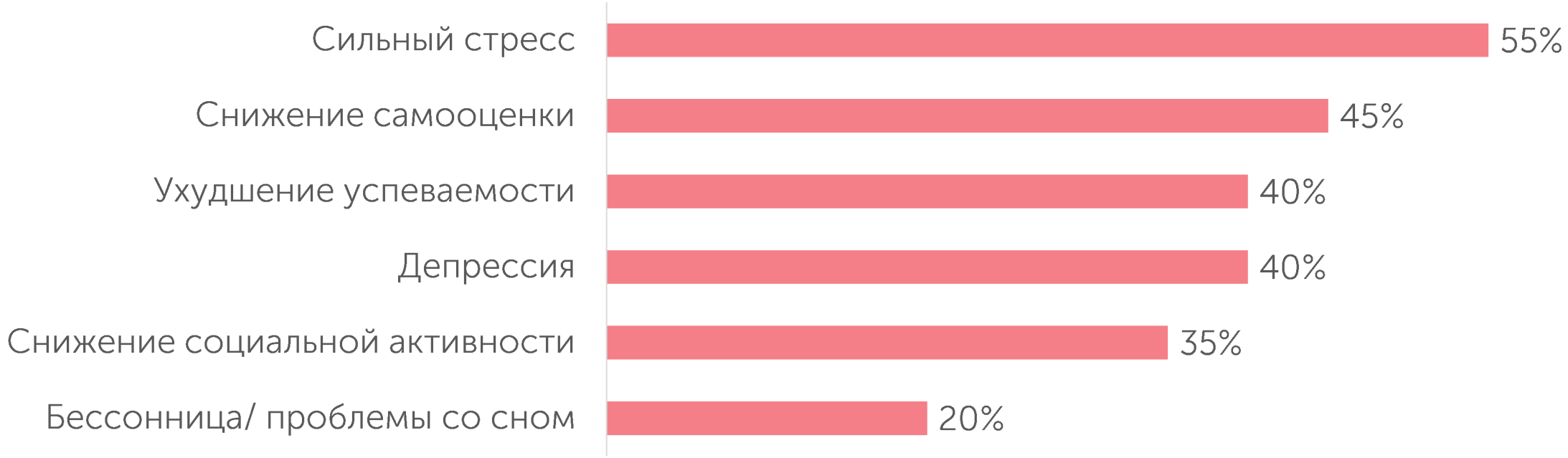

КИБЕРБУЛЛИНГ 2019

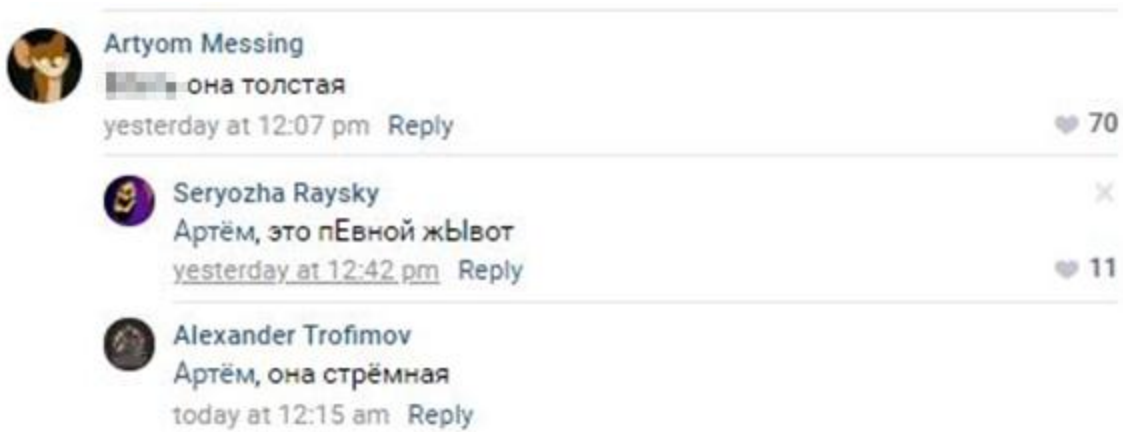

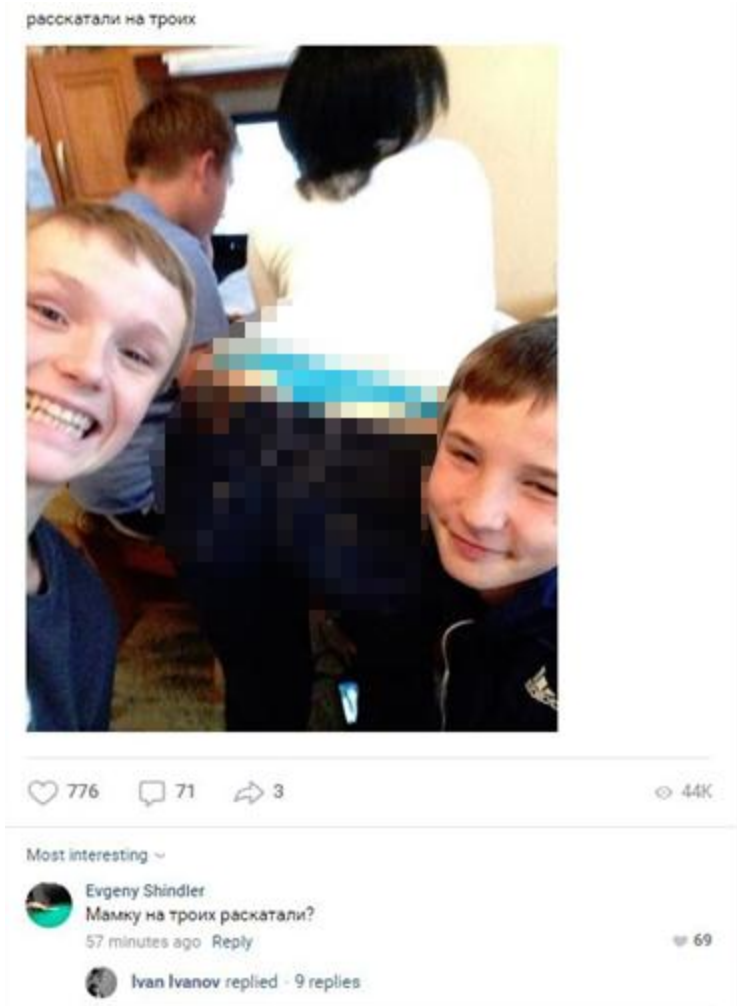

KASPERSKY lab

ЧТО ДЕЛАТЬ?

1. Объяснить ребенку что не нужно реагировать на троллей и показать как можно добавить агрессоров в черный список, заблокировать.
2. Организовать поддержку ребенка, может быть с привлечением друзей, одноклассников, знать одноклассников.
3. Объяснить какие материалы могут служить поводом для троллей и агрессоров в будущем
4. Разобраться как максимально защитить свой аккаунт – пароли, двухфакторная аутентификация

Что можно сделать?

KASPERSKY lab

ТОП-3 СОВЕТА

1. Выходите с ребенком на связь. Друзья, семейные группы, группы класса, общие чаты. Будьте главным авторитетом в интернет жизни детей.

2. Используйте технические средства и решения для детской онлайн безопасности.

3. Организуйте специальное информирование и обучение детей, учителей и родителей. Помочь в этом могут экспертные площадки. Такие как https://kids.kaspersky.ru.

ЗАЩИТА ДОМА + ОБРАЗОВАТЕЛЬНОЕ УЧРЕЖДЕНИЕ + ОБРАЗОВАНИЕ

Защита детей
by Kaspersky Lab

Kaspersky®
Web Traffic Security

Kaspersky®
Safe Kids

© АО «Лаборатория Касперского», 2018. Зарегистрированные товарные знаки и знаки обслуживания являются собственностью их правообладателей.

ЧТО МОЖНО СДЕЛАТЬ ДЛЯ СЕМЬИ

	Kaspersky Safe Kids Free	Kaspersky Safe Kids Premium
Фильтр онлайн-контента	✓	✓
Контроль использования приложений*	✓	✓
Контроль использования устройства*	✓	✓
Советы профессионального психолога	✓	✓
Поиск ребенка на карте		✓
Контроль заряда батареи		✓
Мониторинг активности в соцсетях		✓
Мониторинг мобильных контактов		✓
Мгновенные уведомления		✓

Мы заботимся о безопасности ваших детей

** С ограничениями для устройств iOS*

KASPERSKY SAFE KIDS

Kaspersky Safe Kids помогает родителям ограничить доступ ребенка к нежелательным приложениям, сайтам и информации, регулировать время, которое дети проводят за компьютером или с мобильным устройством, а также быть в курсе того, где находится ребенок.

Входит в состав Kaspersky Total Security. Для компьютеров Windows и Mac, а также мобильных устройств.

© АО «Лаборатория Касперского», 2018. Зарегистрированные товарные знаки и знаки обслуживания являются собственностью их правообладателей.

ЧТО МОЖНО СДЕЛАТЬ ДЛЯ ШКОЛЫ?

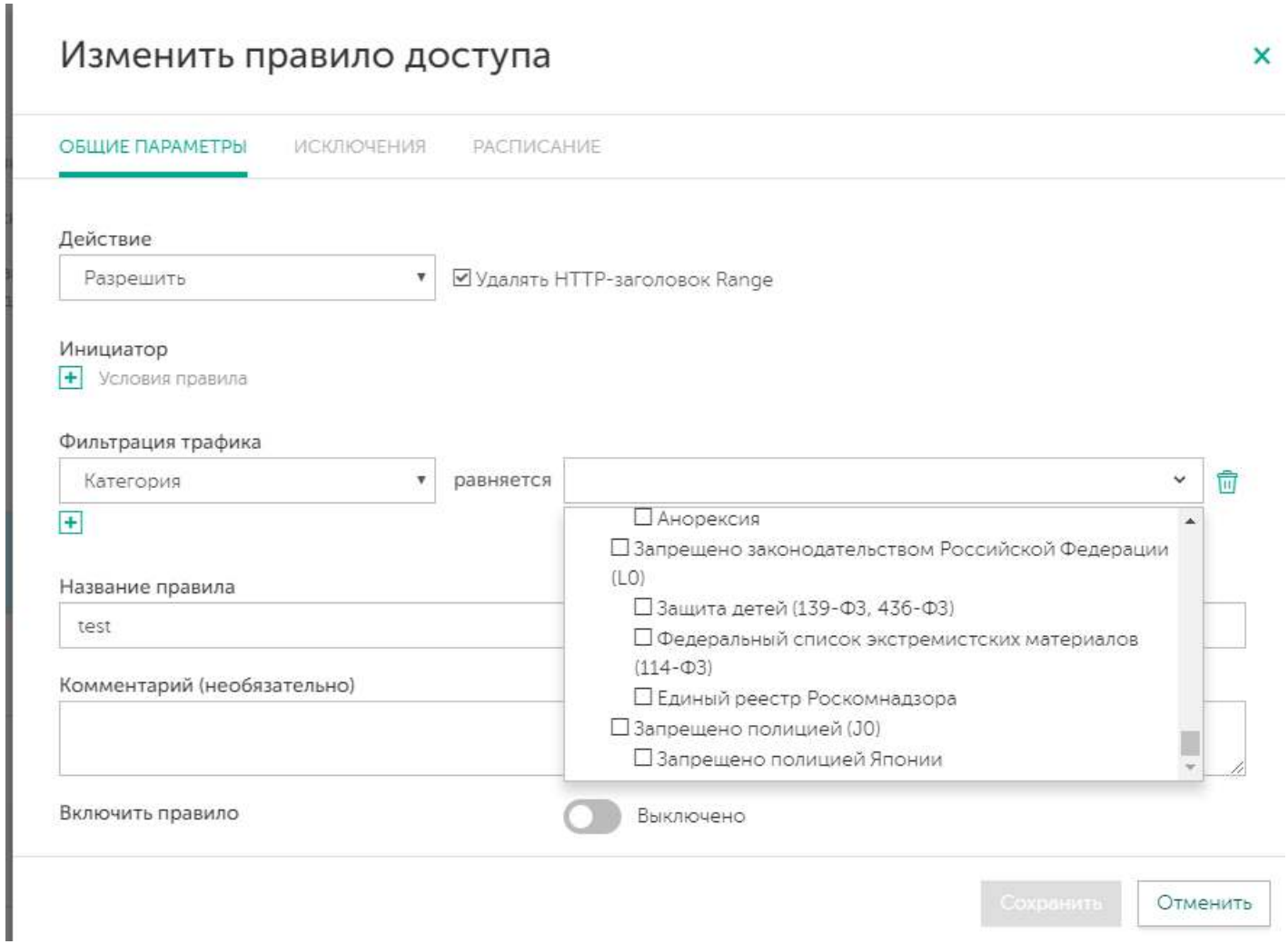

Kaspersky®
Web Traffic Security

- Веб контроль – более 40 категорий веб сайтов, **полная поддержка ФЗ-114, -139, -152, -436**
- Контроль SSL траффика
- Поддержка протокола ICAP
- Детектирование Вредоносного ПО
- Детектирование зараженных документов
- Защита от шифровальщиков

© АО «Лаборатория Касперского», 2018. Зарегистрированные товарные знаки и знаки обслуживания являются собственностью их правообладателей.

ЛАБОРАТОРИЯ КАСПЕРСКОГО

ПРОСВЕЩЕНИЕ
ИЗДАТЕЛЬСТВО

И ИЗДАТЕЛЬСТВО ПРОСВЕЩЕНИЕ - УЧИТЕЛЯМ

Информационная безопасность или на расстоянии одного вируса – учебное пособие для 7-9 классов.

Автор – Наместникова Мария Сергеевна

- Уникальный материал – создан лучшими экспертами по информационной безопасности совместно с редакторами ведущего издательства учебной литературы в стране.
- Предназначен для 7-9ых классов
- Пособие реализует требования ФГОС

УЧЕБНОЕ ПОСОБИЕ

ПРОСВЕЩЕНИЕ
ИЗДАТЕЛЬСТВО

KASPERSKY

Образовательные инициативы!

KASPERSKY lab

KIDS.KASPERSKY.RU - ДЕТЯМ

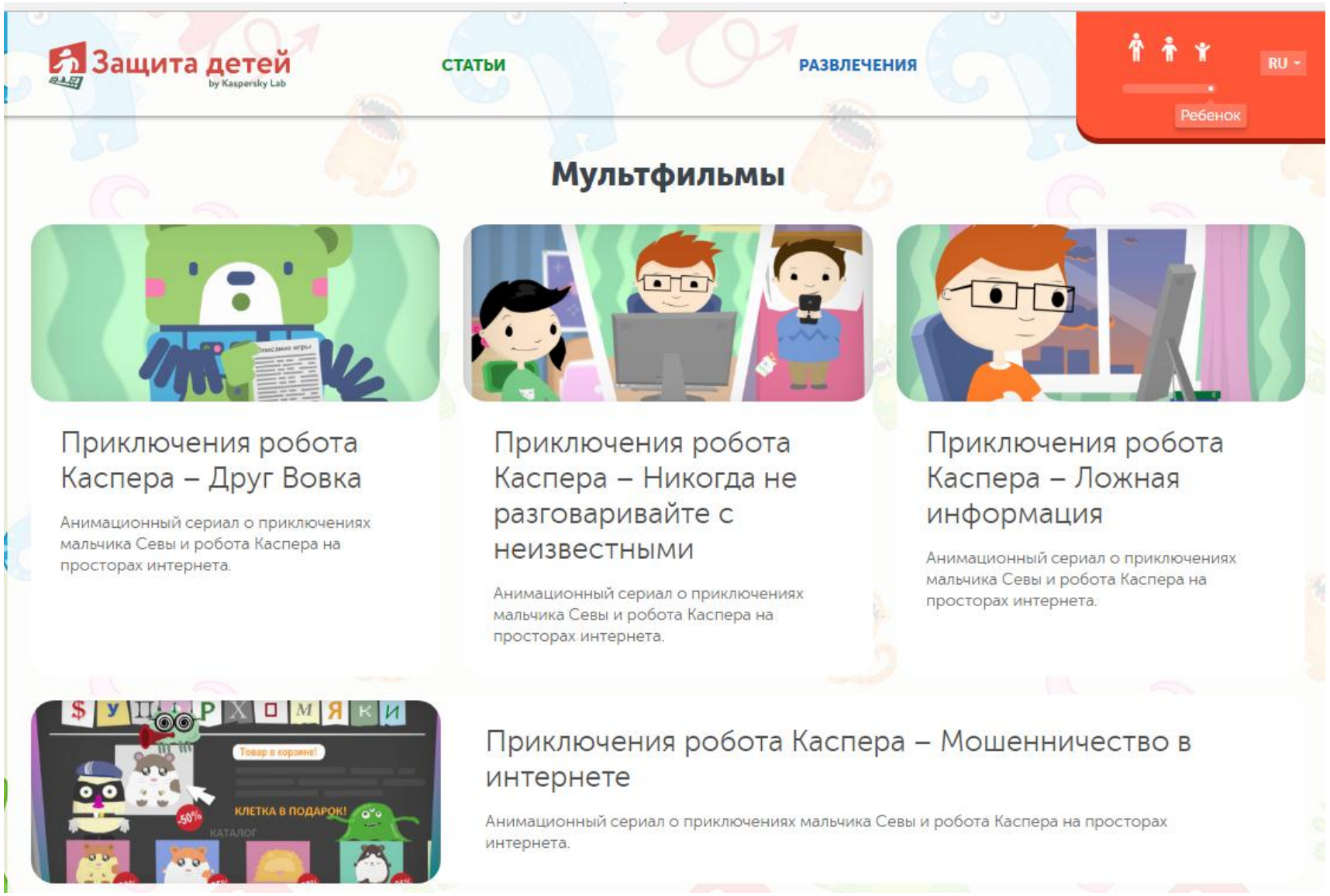

KIDS.KASPERSKY.RU - ДЕТЯМ

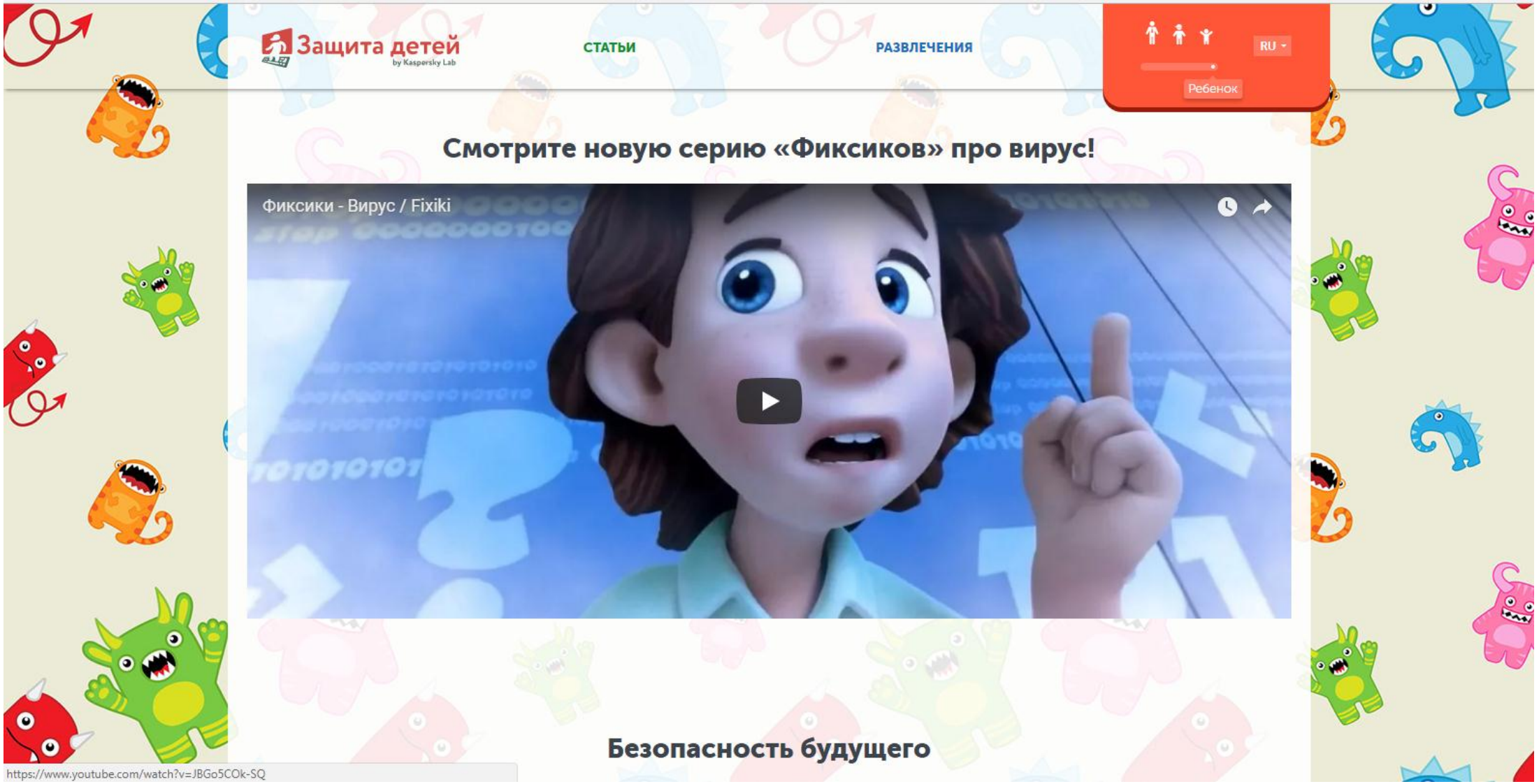

KIDS.KASPERSKY.RU - РОДИТЕЛЯМ И УЧИТЕЛЯМ

Защита детей by Kaspersky Lab

СТАТЬИ НОВОСТИ РАЗВЛЕЧЕНИЯ КАК ЗАЩИТИТЬ?

RU

Родитель

23.03.2017 — Веб и соцсети

Группы «ВКонтакте»: что такое «вписки» и что с ними делать

«ВКонтакте» — самая популярная у российской молодежи соцсеть. Чего только нет в ее группах и пабликах. Причем весь контент в них создают сами пользователи — и его там действительно горы. И чем дальше, тем чаще в Интернете обсуждают все новые феномены онлайн-жизни, в том числе конкретные ВК-группы, которые считаются опасными для детей и подростков.

Да, в эпоху «до «ВКонтакте» в Интернете детям тоже грозило многое. Однако мы нередко сталкиваемся с тем, что соцсети в корне меняют какое-то повседневное явление, и не всегда в лучшую сторону. Ровно так случилось и со «вписками».

Что такое «вписки»

Изначально вписка — это когда компания друзей или знакомых устраивает вечеринку с ночевкой в квартире или на даче приглашающего. По умолчанию — ничего дурного, хотя родители не зря опасаются отпускать детей на такие посиделки: редкая вписка обходится без спиртного.

ОБУЧАЮЩИЕ ИГРЫ

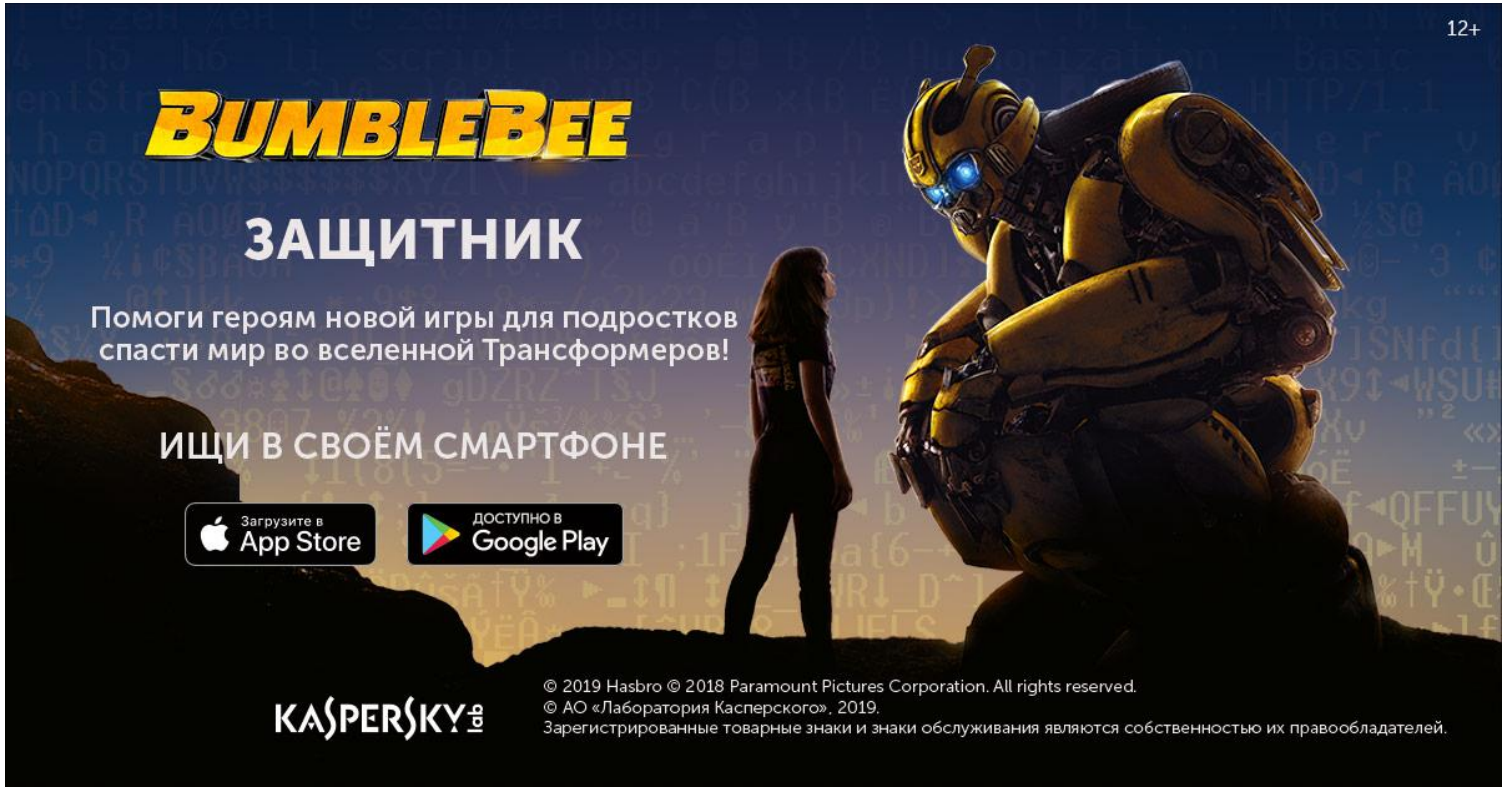

«Лаборатория Касперского» выпустила игру для подростков «Трансформеры: Бамблби. Защитник», которая поможет им узнать больше о кибербезопасности.

Игрокам предстоит столкнуться с секретами загадочных инопланетных технологий, выстроить отношения с различными персонажами, пройти 17 глав истории и в итоге спасти Землю.

Игру можно бесплатно скачать в официальных магазинах приложений App Store и Google Play.

СПАСИБО!

ЧИТАЙТЕ О ДЕТСКОЙ (И НЕ ТОЛЬКО) БЕЗОПАСНОСТИ:

HTTPS://KIDS.KASPERSKY.RU/
HTTPS://WWW.KASPERSKY.RU/BLOG